

+2,85

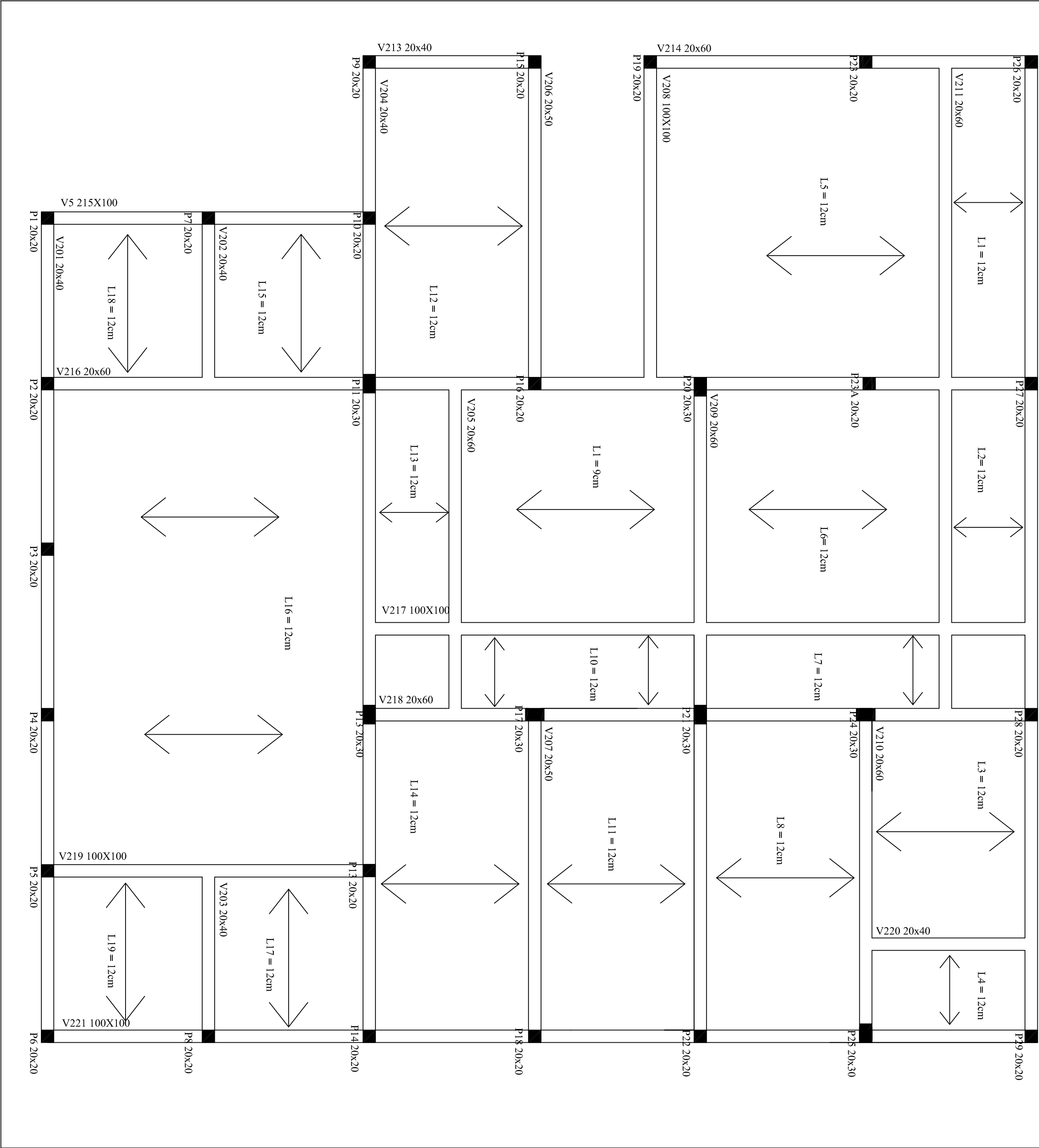

PROJETO ESTRUTURAL

ESCALA 1:50

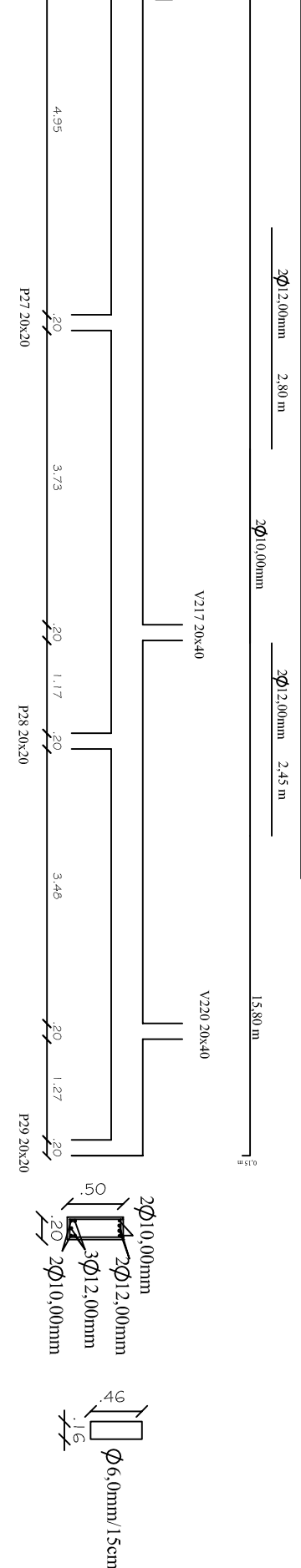
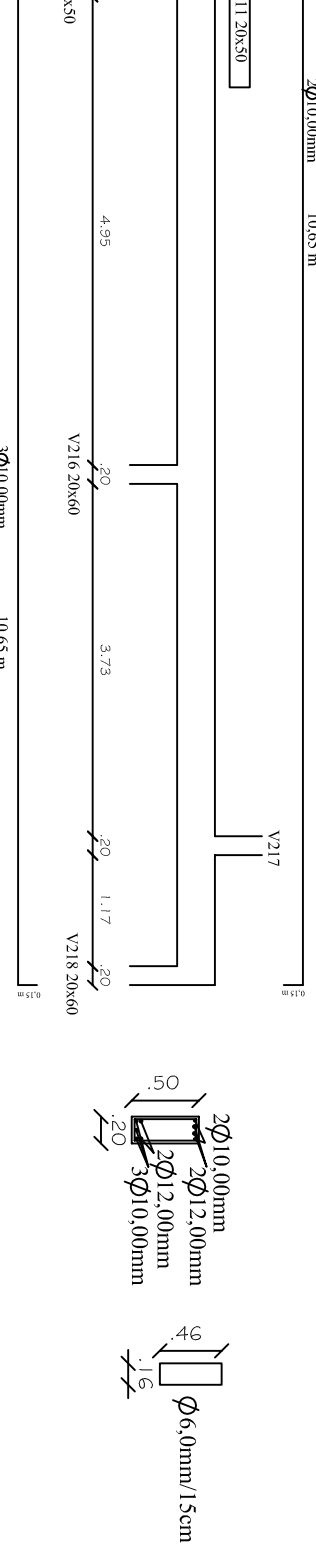
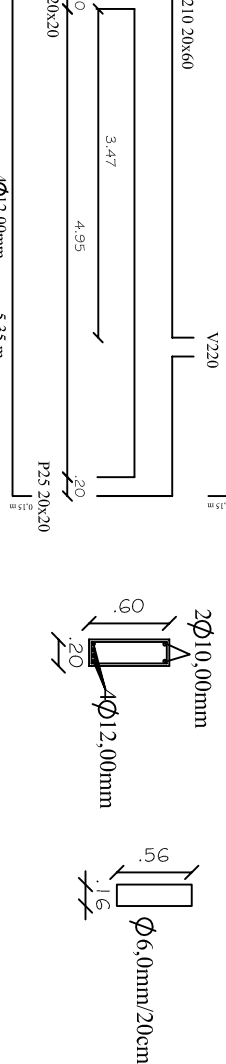
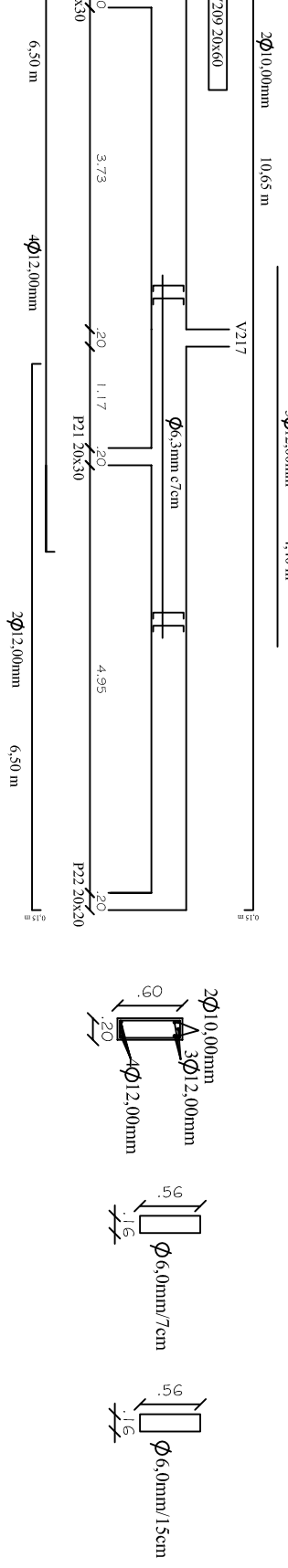
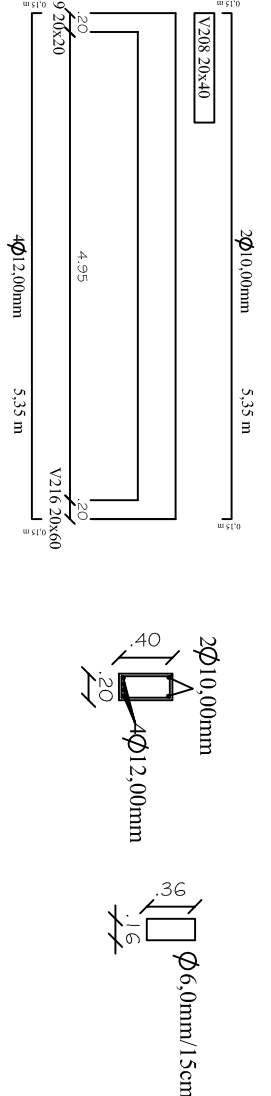
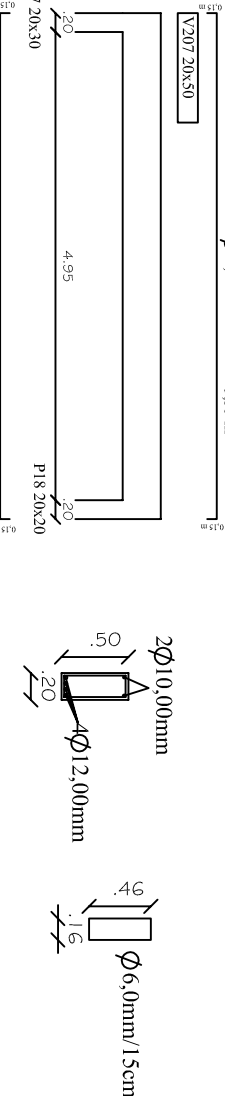
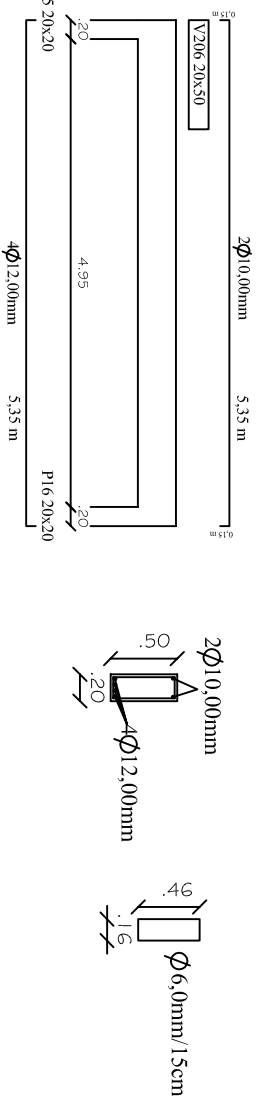
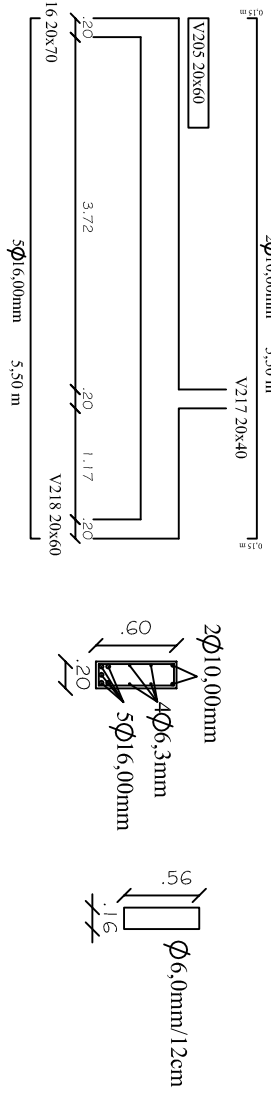
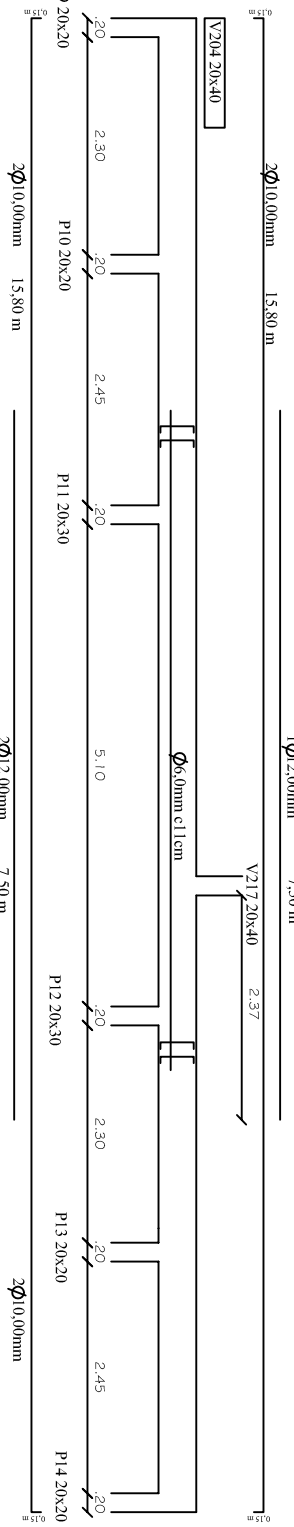
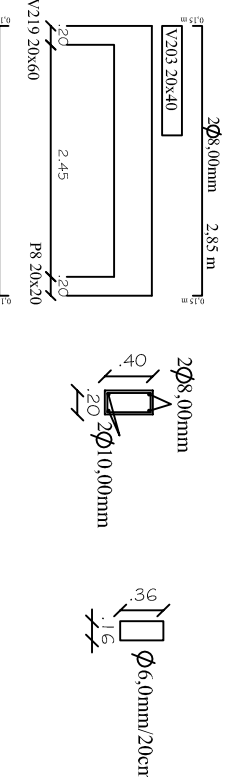
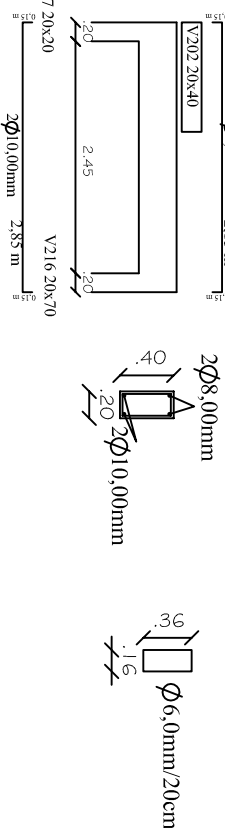
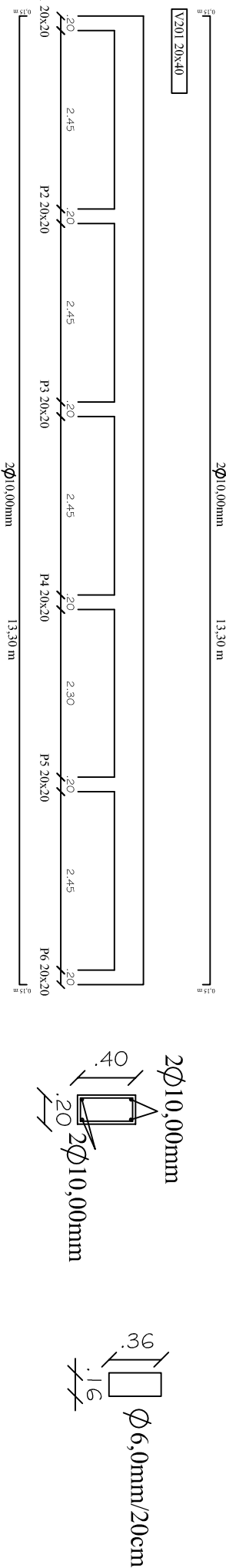

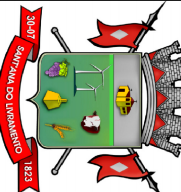
		PREFEITURA MUNICIPAL DE SANTANA DO LIVRAMENTO	
CIDADE SÍMBOLO DA INTEGRAÇÃO DO MERCOSUL		SECRETARIA MUNICIPAL DE PLANEJAMENTO E MEIO AMBIENTE	
NPE - NÚCLEO DE PROJETOS ESTRATÉGICOS		RUA SETE DE SETEMBRO, Nº 515 - FONE (55) 39681127	
PROPRIETÁRIO: PREFEITURA MUNICIPAL DE SANTANA DO LIVRAMENTO			
ENDEREÇO: RUA RIADAVIA CORREIA, 858			
MUNICÍPIO - UF: SANTANA DO LIVRAMENTO - RS			
PREFEITO MUNICIPAL: GAUBER GILBERTO LIMA			
PROPRIETÁRIO			
RAUL FLORES CASADEI CPF: 45155198		PROJETO DE IMPLANTAÇÃO	
OBSERVAÇÕES: OPERAÇÃO DE CONSTRUÇÃO DO CENTRO DE REFERÊNCIA DE ASSISTÊNCIA SOCIAL - CRAS - AV. FRANCISCO REVERBEL DE ARAÚJO GÓES, S/Nº - BARRIO ARMOURE SANTANA DO LIVRAMENTO - RS			
COORDENADOR: NOME: NÚCLEO DE PROJETOS ESTRUTURAIS			
MATERIAL: 38.611			
ÁREA EM IMPLANTAÇÃO: 1.250,00m²			
ÁREA CONSTRUIDA: 344,30m²			
DATA EMISSÃO: NOVEMBRO/2014			
PROJETO ESTRUTURAL			
- CRAS - CENTRO DE REFERÊNCIA DE ASSISTÊNCIA SOCIAL DETALHAMENTO - ESTRUTURAL			
PRONÓSTICO			
05/06			